



WERKKAPITAAL

Werkkapitaal is een lening van de gemeente aan Kredietbank Nederland. Met het geld verstrekt Kredietbank Nederland saneringskredieten aan klanten.

BORGSTELLING

Voor het verstrekken van een saneringskrediet wordt een borgstelling gevraagd. Deze borgstelling is noodzakelijk omdat wij als stichting zonder winstoogmerk slechts een zeer beperkt risico kunnen dragen. Door deelname aan het Waarborgfonds Saneringskredieten (Wsk) is uw borgstelling geregeld. De kosten hiervoor zijn per kredietaanvraag 1% van het bruto leenbedrag en een eenmalige vergoeding betreffende afhandelingskosten.

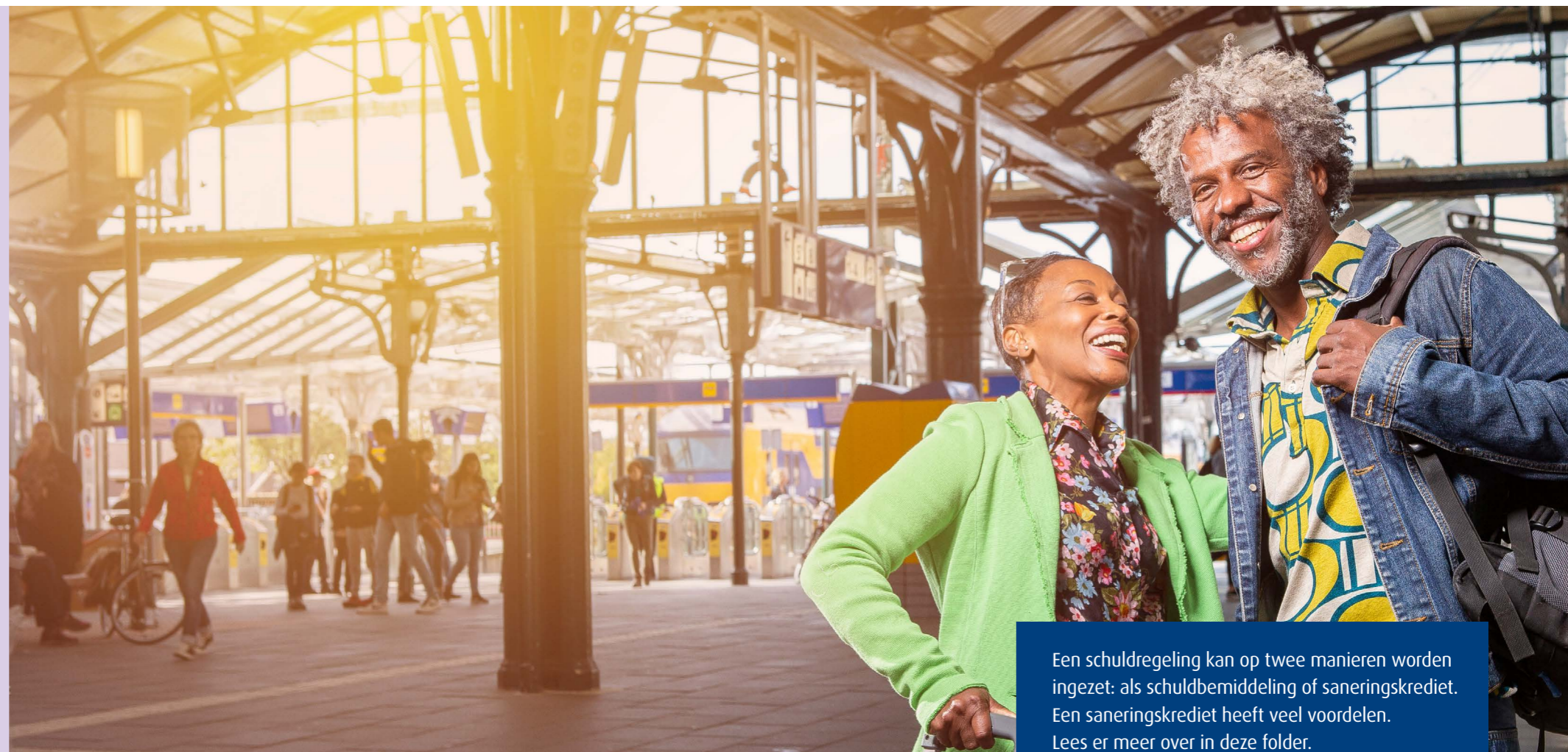

Een schuldregeling kan op twee manieren worden ingezet: als schuldbemiddeling of saneringskrediet. Een saneringskrediet heeft veel voordelen. Lees er meer over in deze folder.

VRAGEN?

Neem gerust contact met ons op, wij adviseren u graag!

 088-6262777
(vraag naar het directiesecretariaat)

 directiesecretariaat@kbnl.nl

SANERINGSKREDIET

WAT IS EEN SANERINGSKREDIET?

Het saneringskrediet is een schuldregelingsvorm. Met een krediet wordt (een percentage van) de totale schuld van de klant afgekocht. De klant betaalt het krediet in 36 maanden terug aan de kredietverlener: Kredietbank Nederland.



De schuldeiser:

- heeft direct duidelijkheid. Hij weet waar hij aan toe is.
- kan meteen de boeken sluiten en dat bespaart incasso- en administratiekosten.
- kan de in rekening gebrachte BTW terugvragen bij de Belastingdienst.

De gemeente:

- bespaart veel tijd, omdat de schuldhulpverlener geen hercontroles hoeft uit te voeren.



'95% VAN DE
KLANTEN LOST EEN
SANERINGSKREDIET
VOLLEDIG AF'

DE VOORDELEN VAN EEN SANERINGSKREDIET

Vanwege de vele voordelen, verleent Kredietbank Nederland in ongeveer 75% van de schuldregelingen een saneringskrediet. De voordelen op een rij:

De klant:

- is in één keer van zijn schuldeisers af en houdt maar één schuldeiser over: Kredietbank Nederland
- heeft direct minder stress en kan direct werken aan zijn toekomst. Schulden komen nooit alleen. De rust van een snelle oplossing zorgt ervoor dat de klant zich kan richten op het oplossen van knelpunten op andere leefgebieden;
- wordt gemotiveerd om (meer) te gaan werken door inkomstenverbetering
- kan weer een aanvullende zorgverzekering afsluiten en dat voorkomt hoge zorgkosten.



SOCIAAL INCASSOBELEID

Wij gaan voor een haalbare situatie waarin de klant op verantwoorde wijze aan zijn betalingsverplichtingen kan voldoen. Als na het verstekken van het saneringskrediet aflossing uitblijft, dan passen wij zo vroeg mogelijk maatwerk toe. Bijvoorbeeld met een betalingsregeling. Deze werkwijze werkt: 95% van de klanten lost het krediet volledig af.

AFWEGINGSKADER: WANNEER EEN SANERINGSKREDIET?

Vanwege de vele voordelen en de beperkte risico's adviseren wij **altijd** een saneringskrediet, tenzij:

- het (vrijwel) zeker is dat het inkomen wijzigt én dit aanzienlijke gevolgen heeft voor de hoogte van de aflosmogelijkheden van de klant (afloscapaciteit);
- de situatie van de klant niet stabiel genoeg is;
- de klant niet handelingsbekwaam- of bevoegd is en er geen toestemming is van de curator of bewindvoerder.